



CORTE SUPREMA DE JUSTICIA
PODER JUDICIAL DE TUCUMÁN



DIRECCIÓN DE ESTADÍSTICAS
OFICINA DE GESTIÓN JUDICIAL

INFORME COMPARATIVO INTERANUAL ACTIVIDAD JURISDICCIONAL NO PENAL

Febrero a diciembre de los años
2019 – 2020 – 2021 – 2022

CON DATOS HASTA NOVIEMBRE DE 2022

PODER JUDICIAL DE TUCUMÁN

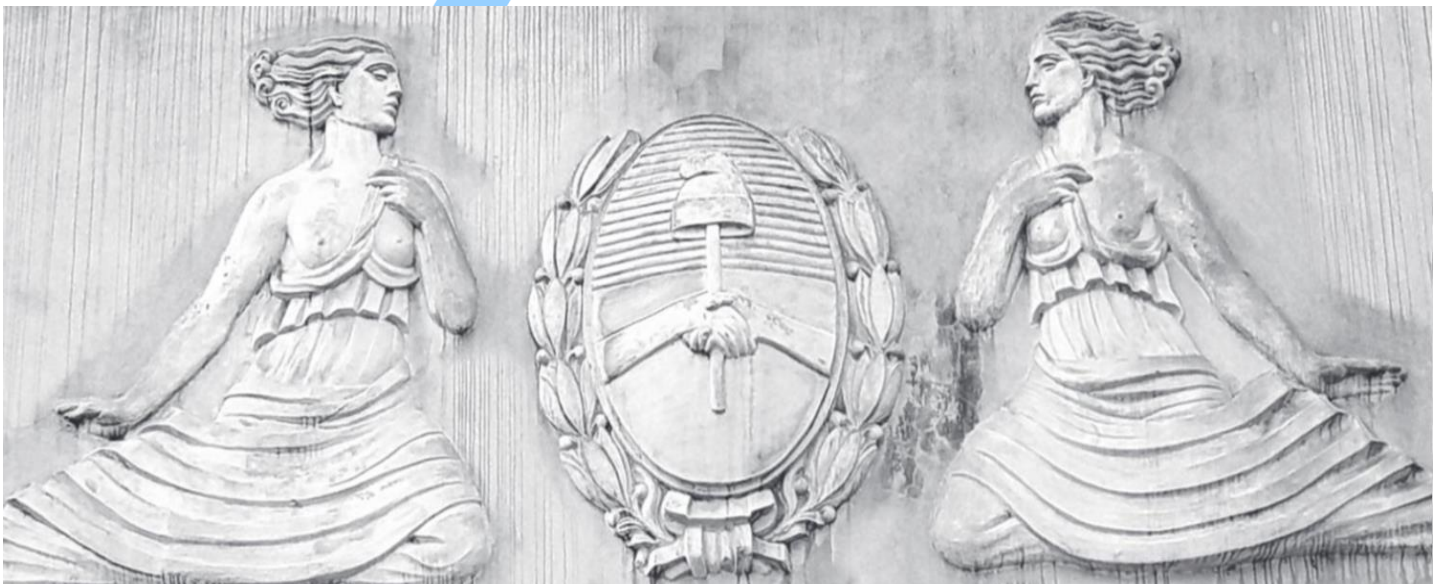



INTRODUCCIÓN

El presente informe responde al pedido de la Excma. Corte Suprema de Justicia de la Provincia sobre estadísticas comparativas interanuales de los meses de febrero a diciembre de los años 2019, 2020, 2021 y 2022, considerando algunos de los principales indicadores observables.

La información a la que se tiene acceso desde la Dirección de Estadísticas, es la reflejada en el sistema SAE, la que fue cargada por operadores de las oficinas involucradas.

Las fuentes utilizadas para la obtención de la información fueron: 1) Los informes cuatrimestrales -conforme acordada nº 784/15- del primer, segundo y tercer cuatrimestre de 2019, respecto del indicador cantidad de sentencias dictadas durante los meses de febrero a diciembre de 2019; 2) el informe cuatrimestral -conforme acordada nº 784/15- del primer cuatrimestre de 2020, respecto del indicador cantidad de sentencias dictadas durante los meses de febrero a abril de 2020 en el fuero de Cobros y Apremios; 3) el *backup* del sistema SAE del día 02/12/22 con datos actualizados al 01/12/22, en relación a las sentencias dictadas en los meses de febrero a diciembre de 2020 (excepto del primer cuatrimestre del fuero de Cobros y Apremios), febrero a diciembre de 2021 y febrero hasta noviembre de 2022; y para los demás indicadores trabajados para los cuatro períodos anuales señalados.

METODOLOGÍA DE ANÁLISIS Y PROCESAMIENTO

La información provista en este informe refleja los siguientes indicadores referidos a la actividad jurisdiccional de los fueros no penales, de todas las instancias del Poder Judicial de Tucumán, en los períodos señalados:

- A) Cantidad de sentencias dictadas:** comprende las sentencias definitivas e interlocutorias firmadas en todas las unidades del Poder Judicial.
- B) Cantidad de actuaciones firmadas:** se cuentan todos los movimientos de decretos, sentencias, notas o informes actuariales, actas, cédulas, oficios, mandamientos, edictos, escritos y otras diligencias, en estado firmado en las unidades del Poder Judicial.
- C) Cantidad de causas ingresadas:** Muestra la cantidad de expedientes que ingresaron por primera vez al Poder Judicial de Tucumán.

D) Cantidad de presentaciones ingresadas: Se cuenta la cantidad de escritos ingresados -años 2019, 2020, 2021 y 2022-, escritos ingresados web -años 2020, 2021 y 2022- y oficios ingresados web -años 2021 y 2022-, en las distintas unidades del Poder Judicial.

RESULTADOS

GRÁFICO 1.- Cantidad mensual de sentencias definitivas dictadas en unidades jurisdiccionales no penales del Poder Judicial de la provincia de Tucumán en los meses de febrero a diciembre de los años 2019, 2020, 2021 y 2022.

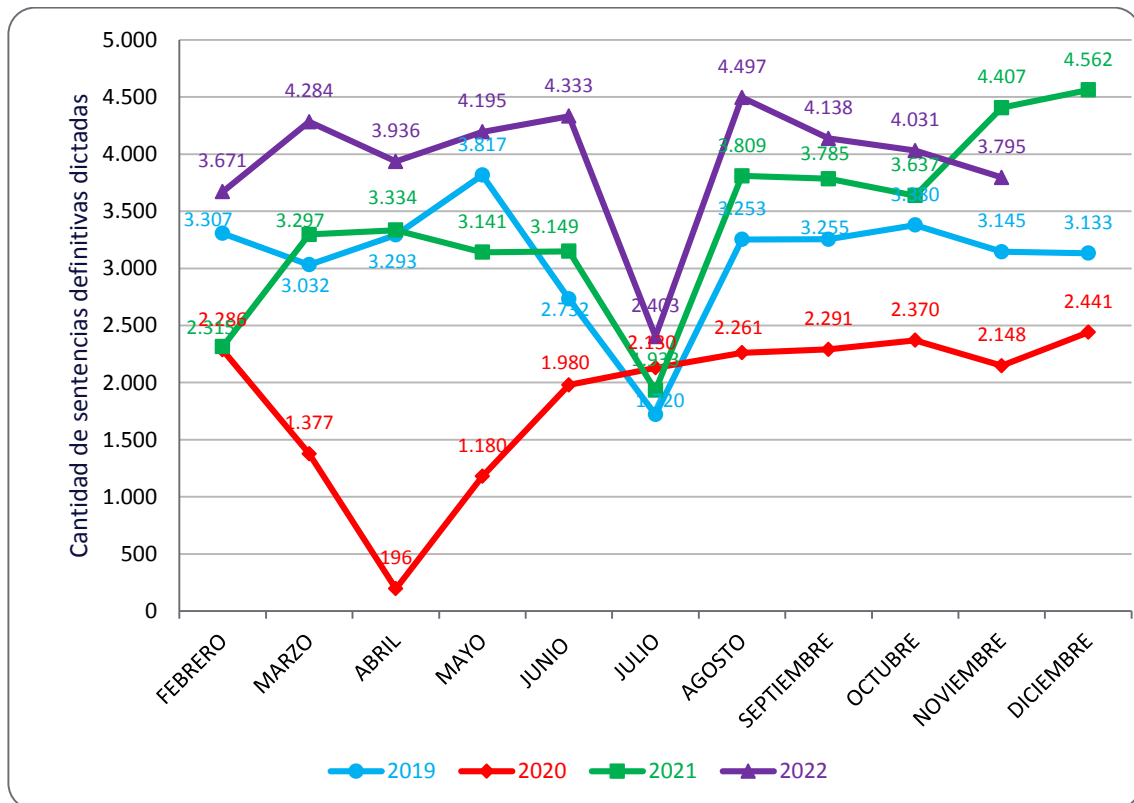

Total de sentencias definitivas dictadas entre febrero y noviembre	Año 2019	Año 2020	Año 2021	Año 2022
	30.934	18.219	32.807	39.283

GRÁFICO 2.- Cantidad mensual de sentencias interlocutorias dictadas en unidades jurisdiccionales no penales del Poder Judicial de la provincia de Tucumán en los meses de febrero a diciembre de los años 2019, 2020, 2021 y 2022.

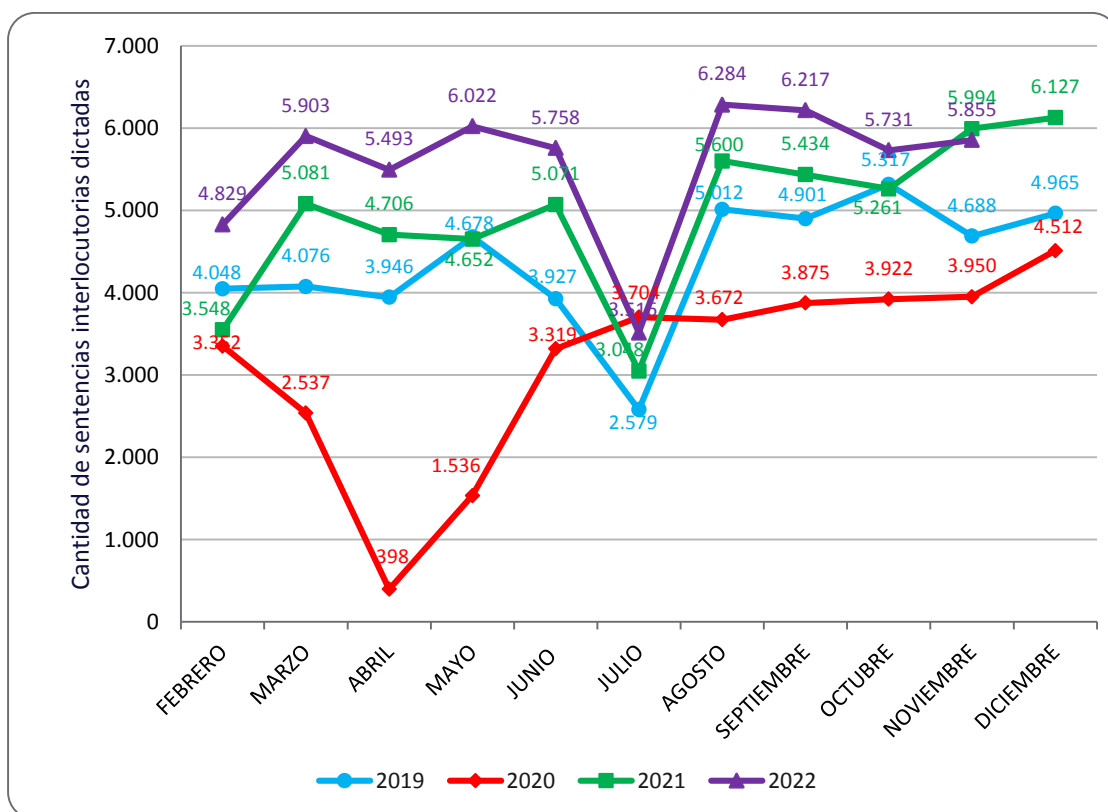

Total de sentencias interlocutorias dictadas entre febrero y noviembre	Año 2019	Año 2020	Año 2021	Año 2022
	43.172	30.265	48.395	55.608

GRÁFICO 3.- Cantidad mensual de actuaciones firmadas en unidades jurisdiccionales no penales del Poder Judicial de la provincia de Tucumán en los meses de febrero a diciembre de los años 2019, 2020, 2021 y 2022.

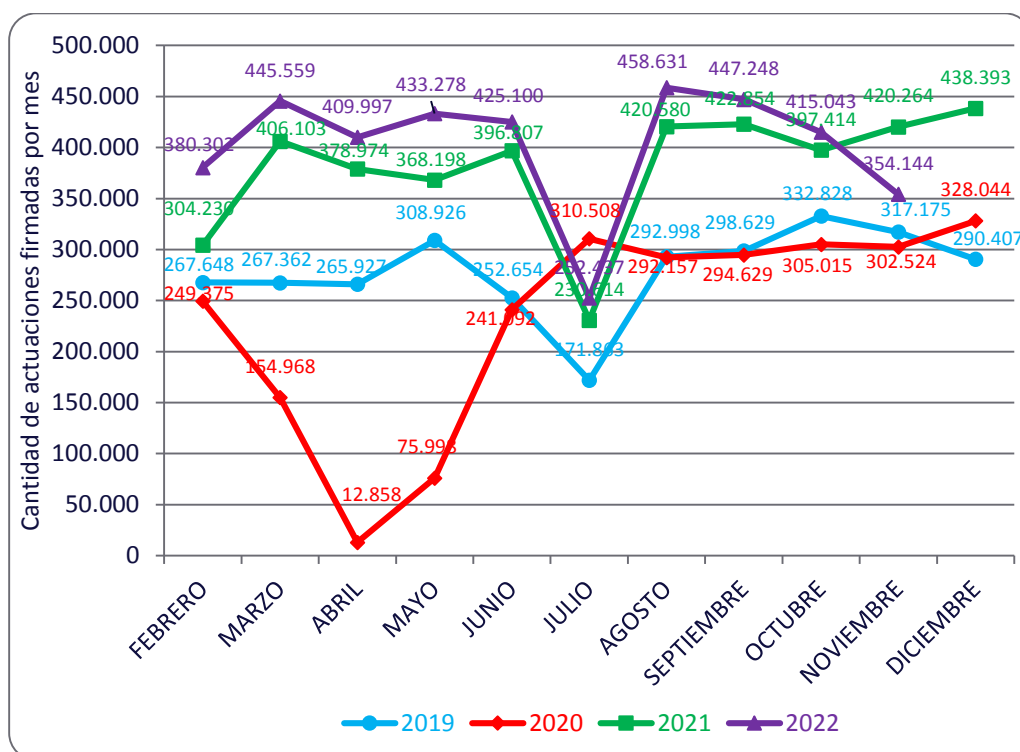

Total de actuaciones firmadas entre febrero y noviembre	Año 2019	Año 2020	Año 2021	Año 2022
	2.776.010	2.239.124	3.746.038	4.021.739

GRÁFICO 4.- Cantidad mensual de causas ingresadas en unidades jurisdiccionales no penales del Poder Judicial de la provincia de Tucumán en los meses de febrero a diciembre de los años 2019, 2020, 2021 y 2022.

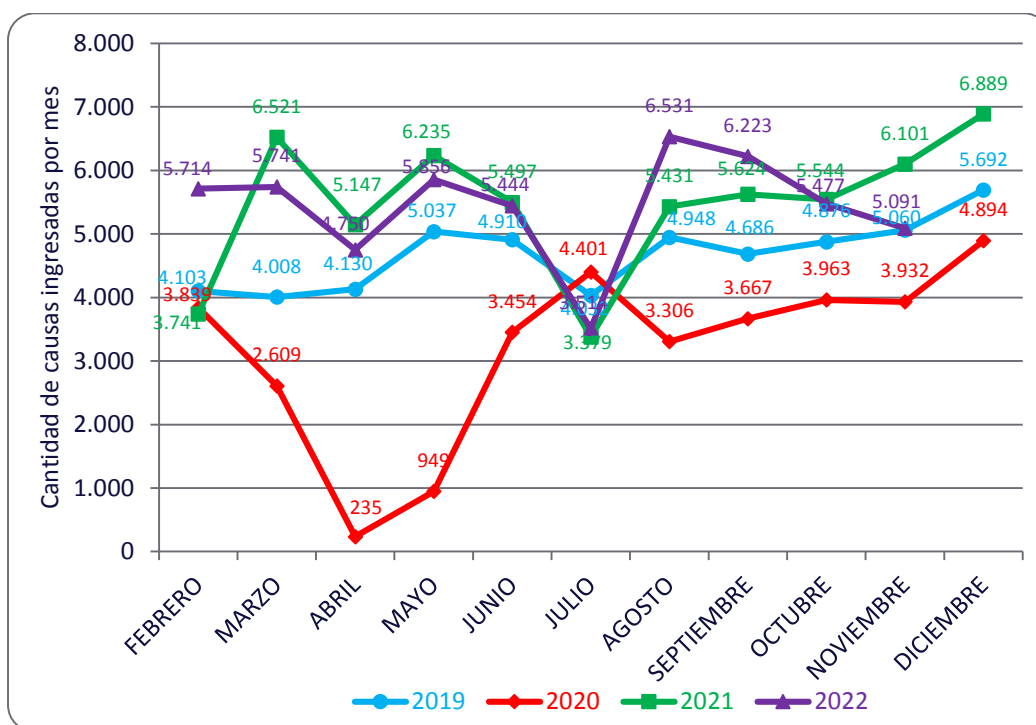

Total de causas ingresadas entre febrero y noviembre	Año 2019	Año 2020	Año 2021	Año 2022
	45.790	30.355	53.220	54.341

GRÁFICO 5.- Cantidad mensual de presentaciones ingresadas en unidades jurisdiccionales no penales del Poder Judicial de la provincia de Tucumán en los meses de febrero a diciembre de los años 2019, 2020, 2021 y 2022.*

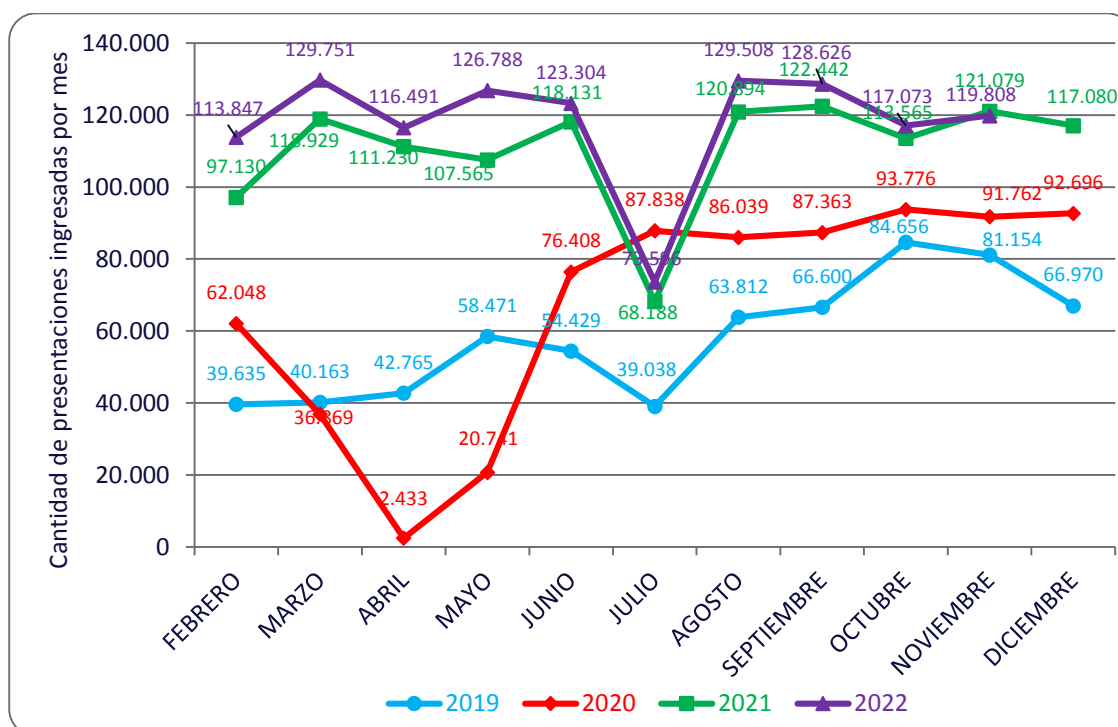

(*) Los datos históricos pueden variar con respecto al informe mensual anterior por haber presentaciones que ingresaron o fueron aceptados por las unidades fuera del horario de la realización del backup diario del último día del mes de octubre.

Total de presentaciones ingresadas entre febrero y noviembre	Año 2019	Año 2020	Año 2021	Año 2022
	570.723	645.277	1.099.153	1.178.792