



CORTE SUPREMA DE JUSTICIA
PODER JUDICIAL DE TUCUMÁN



DIRECCIÓN DE ESTADÍSTICAS
OFICINA DE GESTIÓN JUDICIAL

**INFORME COMPARATIVO INTERANUAL
ACTIVIDAD JURISDICCIONAL NO PENAL
Febrero a diciembre de los años
2019 – 2020 – 2021 – 2022
PODER JUDICIAL DE TUCUMÁN**





INTRODUCCIÓN

El presente informe responde al pedido de la Excma. Corte Suprema de Justicia de la Provincia sobre estadísticas comparativas interanuales de los meses de febrero a diciembre de los años 2019, 2020, 2021 y 2022, considerando algunos de los principales indicadores observables.

La información a la que se tiene acceso desde la Dirección de Estadísticas, es la reflejada en el sistema SAE, la que fue cargada por operadores de las oficinas involucradas.

Las fuentes utilizadas para la obtención de la información fueron: 1) Los informes cuatrimestrales -conforme acordada nº 784/15- del primer, segundo y tercer cuatrimestre de 2019, respecto del indicador cantidad de sentencias dictadas durante los meses de febrero a diciembre de 2019; 2) el informe cuatrimestral -conforme acordada nº 784/15- del primer cuatrimestre de 2020, respecto del indicador cantidad de sentencias dictadas durante los meses de febrero a abril de 2020 en el fuero de Cobros y Apremios; 3) el *backup* del sistema SAE del día 02/03/22 con datos actualizados al 01/03/22, en relación a las sentencias dictadas en los meses de febrero a diciembre de 2020 (excepto del primer cuatrimestre del fuero de Cobros y Apremios), 2021 y 2022, y para los demás indicadores trabajados para los cuatro períodos anuales señalados.

METODOLOGÍA DE ANÁLISIS Y PROCESAMIENTO

La información provista en este informe refleja los siguientes indicadores referidos a la actividad jurisdiccional de los fueros no penales, de todas las instancias del Poder Judicial de Tucumán, en los períodos señalados:

- A) Cantidad de sentencias dictadas:** comprende las sentencias definitivas e interlocutorias firmadas en todas las unidades del Poder Judicial.
- B) Cantidad de actuaciones firmadas:** se cuentan todos los movimientos de decretos, sentencias, notas o informes actuariales, actas, cédulas, oficios, mandamientos, edictos, escritos y otras diligencias, en estado firmado en las unidades jurisdiccionales del Poder Judicial.
- C) Cantidad de causas ingresadas:** Muestra la cantidad de expedientes que ingresaron por primera vez al Poder Judicial de Tucumán.

D) Cantidad de presentaciones ingresadas: Se cuenta la cantidad de escritos ingresados -años 2019, 2020, 2021 y 2022-, y los escritos ingresados web -años 2020, 2021 y 2022-, en las distintas unidades jurisdiccionales del Poder Judicial.

RESULTADOS

GRÁFICO 1.- Cantidad mensual de sentencias definitivas dictadas en unidades jurisdiccionales no penales del Poder Judicial de la provincia de Tucumán en los meses de febrero a diciembre de los años 2019, 2020, 2021 y 2022.*

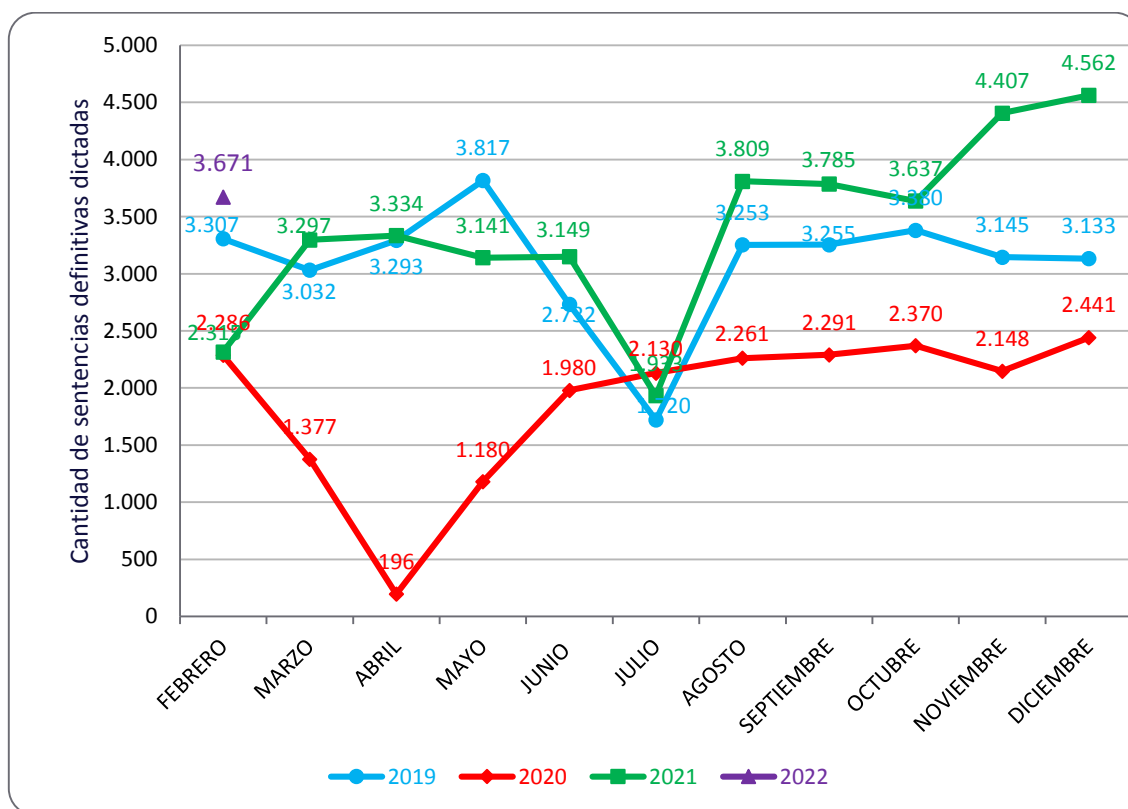

(*) Los datos históricos pueden variar con respecto a informes anteriores por migraciones de expedientes de Lex Doctor al sistema SAE realizadas durante el mes de enero o febrero del 2022.

| Total de sentencias definitivas dictadas durante el mes de febrero | Año 2019 | Año 2020 | Año 2021 | Año 2022 |
|--|--------------|--------------|--------------|--------------|
| | 3.307 | 2.286 | 2.315 | 3.671 |

GRÁFICO 2.- Cantidad mensual de sentencias interlocutorias dictadas en unidades jurisdiccionales no penales del Poder Judicial de la provincia de Tucumán en los meses de febrero a diciembre de los años 2019, 2020, 2021 y 2022.*

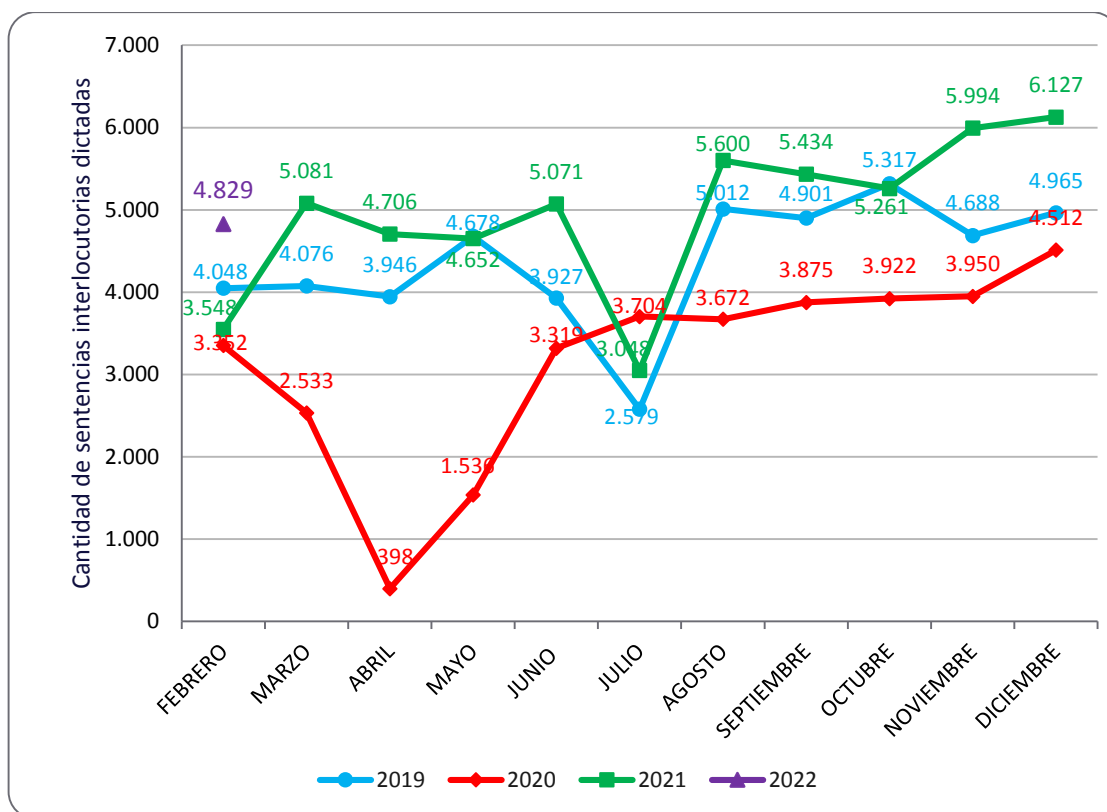

(*) Los datos históricos pueden variar con respecto a informes anteriores por migraciones de expedientes de Lex Doctor al sistema SAE realizadas durante el mes de enero o febrero del 2022.

| Total de sentencias interlocutorias dictadas durante el mes de febrero | Año 2019 | Año 2020 | Año 2021 | Año 2022 |
|--|--------------|--------------|--------------|--------------|
| | 4.048 | 3.352 | 3.548 | 4.829 |

GRÁFICO 3.- Cantidad mensual de actuaciones firmadas en unidades jurisdiccionales no penales del Poder Judicial de la provincia de Tucumán en los meses de febrero a diciembre de los años 2019, 2020, 2021 y 2022.*

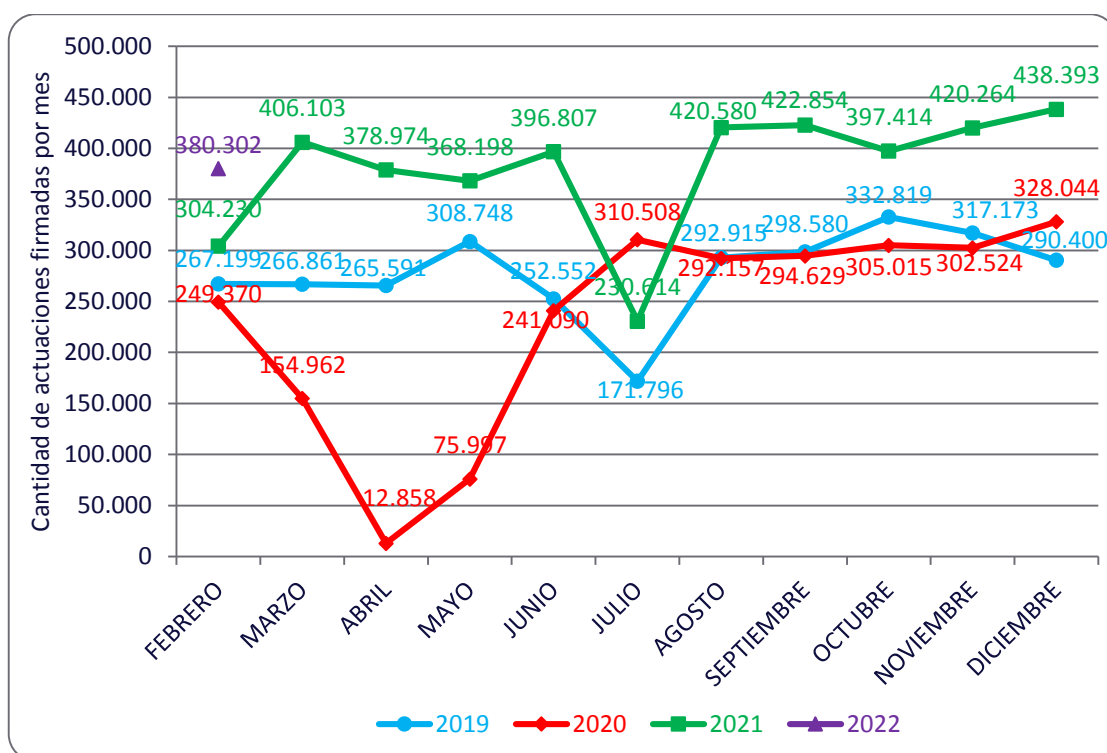

(*) Los datos históricos pueden variar con respecto a informes anteriores por migraciones de expedientes de Lex Doctor al sistema SAE realizadas durante el mes de enero o febrero del 2022.

| Total de actuaciones firmadas durante el mes de febrero | Año 2019 | Año 2020 | Año 2021 | Año 2022 |
|---|----------------|----------------|----------------|----------------|
| | 267.199 | 249.370 | 304.230 | 380.302 |

GRÁFICO 4.- Cantidad mensual de causas ingresadas en unidades jurisdiccionales no penales del Poder Judicial de la provincia de Tucumán en los meses de febrero a diciembre de los años 2019, 2020, 2021 y 2022.*

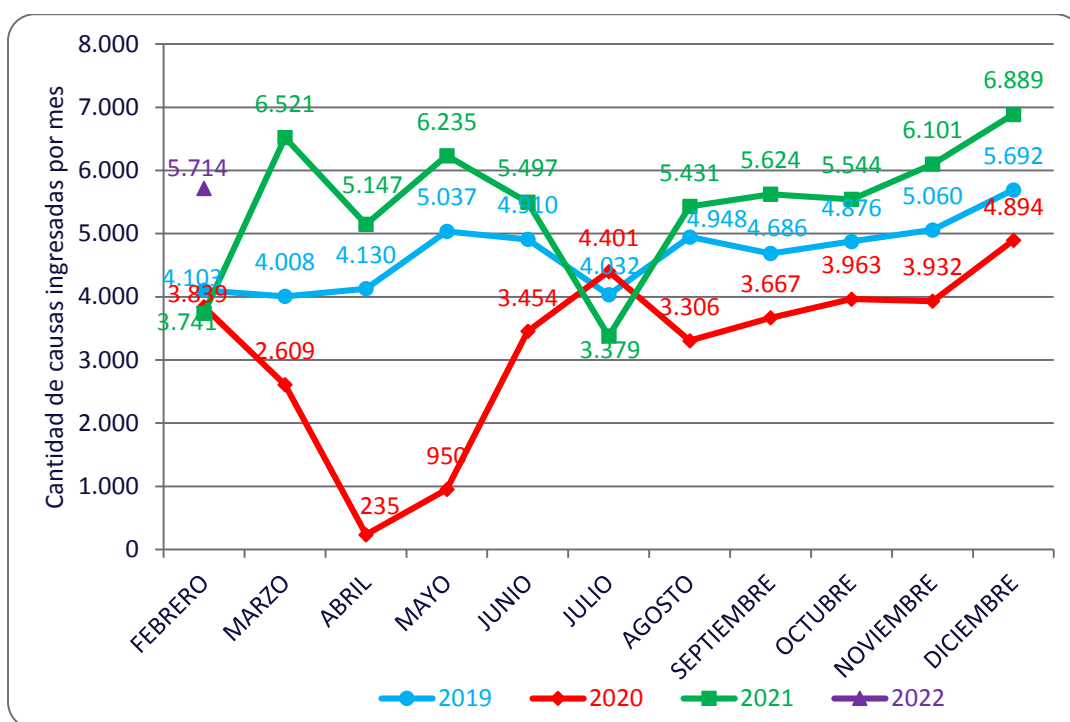

(*) Los datos históricos pueden variar con respecto a informes anteriores por migraciones de expedientes de Lex Doctor al sistema SAE realizadas durante el mes de enero o febrero del 2022.

| Total de causas ingresadas durante el mes de febrero | Año 2019 | Año 2020 | Año 2021 | Año 2022 |
|--|--------------|--------------|--------------|--------------|
| | 4.103 | 3.839 | 3.741 | 5.714 |

GRÁFICO 5.- Cantidad mensual de presentaciones ingresadas en unidades jurisdiccionales no penales del Poder Judicial de la provincia de Tucumán en los meses de febrero a diciembre de los años 2019, 2020, 2021 y 2022.*

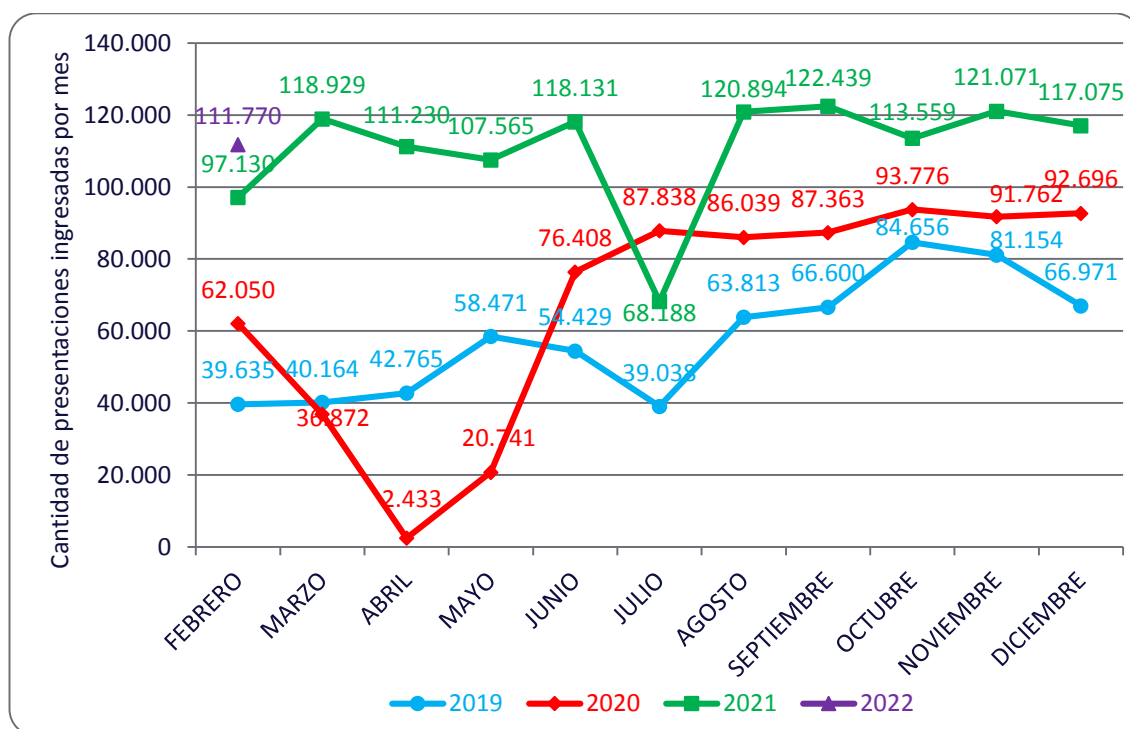

(*) Los datos históricos pueden variar con respecto a informes anteriores por migraciones de expedientes de Lex Doctor al sistema SAE realizadas durante el mes de enero o febrero del 2022.

| Total de presentaciones ingresadas durante el mes de febrero | Año 2019 | Año 2020 | Año 2021 | Año 2022 |
|--|----------|----------|----------|----------|
| | 39.635 | 62.050 | 97.130 | 111.770 |