



CORTE SUPREMA DE JUSTICIA
PODER JUDICIAL DE TUCUMÁN



DIRECCIÓN DE ESTADÍSTICAS
OFICINA DE GESTIÓN JUDICIAL

INFORME FUERO PENAL

Febrero de 2015 a Mayo de 2022

PODER JUDICIAL TUCUMÁN

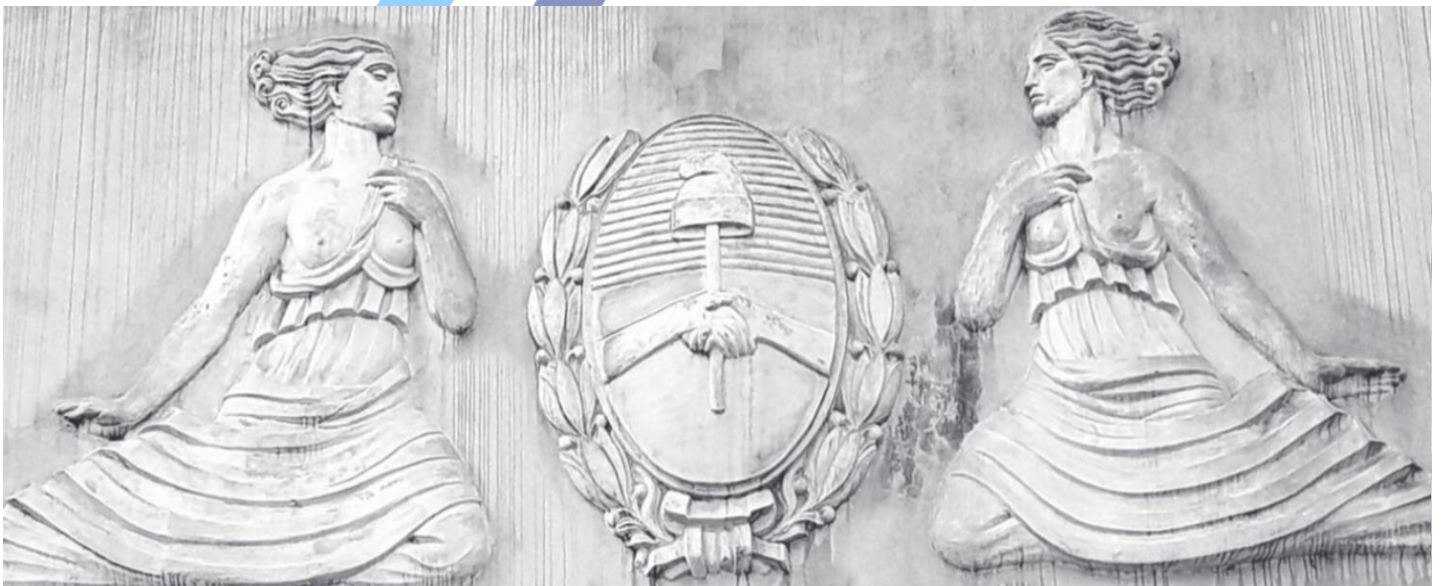



INTRODUCCIÓN

El presente informe responde al pedido realizado por la Excm. Corte Suprema de Justicia de la Provincia de Tucumán, respecto de información sobre resolución de causas en el fuero penal durante el período de febrero de 2015 a mayo de 2022.

Los datos referidos a sentencias dictadas y audiencias con los que se elaboró el presente informe corresponden a diferentes fuentes, que se detallan a continuación:

1) En relación al período anterior a la implementación del Nuevo Código Procesal Penal (NCP) de la provincia, la información se obtuvo a partir de los informes estadísticos cuatrimestrales elaborados por la Dirección de Estadísticas, los que fueron validados oportunamente por las unidades según metodología establecida en Acordada 784/15; estos incluyen información anual 2015 y 2016 e información mensual de febrero a diciembre de 2017 y 2018 para los tres Centros Judiciales, información de febrero a diciembre de 2019 y de febrero a agosto de 2020 para el Centro Judicial Capital y Monteros, y los meses de febrero a abril de 2019 para el Centro Judicial Concepción.

2) El NCP se implementó en dos etapas en la provincia, la primera comprendió el Centro Judicial Concepción a partir del 6 de mayo de 2019, y una segunda etapa, en los Centros Judiciales Capital y Monteros desde el 1 de septiembre de 2020. La información correspondiente de junio de 2019 a febrero de 2022 del Centro Judicial Concepción, y la de septiembre de 2020 a febrero de 2022 del Centro Judicial Monteros fue remitida por la Oficinas de Gestión de Audiencias de cada centro; mientras que la información correspondiente al Centro Judicial Capital y la de los meses de marzo a mayo de 2022 de Concepción y Monteros, fue extraída por la Dirección de Estadísticas, del *backup* del OgaWeb del día 03 de junio del 2022.

3) Para las unidades del fuero conclusional se incluyen datos de los agendamientos de audiencias y sentencias dictadas, cargadas en el SAE por los operadores de las salas conclusionales, información que fue complementada con el seguimiento realizado por el Área de Gestión del Período de Resolución de Causas Pendientes de febrero de 2021 a mayo de 2022.

En virtud de los cambios generados con la implementación del nuevo código, la forma de calcular un indicador sobre la resolución de las causas en este informe varía según el sistema procesal que se use. Específicamente se calculan los siguientes indicadores:

Cantidad de sentencias que resolvieron la situación de imputados con condenas y/o absoluciones: Se contabiliza de la siguiente manera:

- a) En el Sistema Procesal Penal Acusatorio Mixto se contabilizan las sentencias definitivas registradas en el SAE por todas las unidades penales correspondientes a absolución o condena.
- b) En el Sistema Procesal Penal Acusatorio Mixto con modalidad Conclusional y en el Sistema Procesal Penal Acusatorio Adversarial se contabilizan las audiencias en las

que se resuelve la situación procesal de uno o varios imputados, considerándose resoluciones del tipo condena o absolución.

Las sentencias consignadas que resolvieron condenas y absoluciones fueron clasificadas de la siguiente manera: 1) Sentencias con condenas, incluye aquellas sentencias que sólo dictaron condenas y sentencias que dictaron condenas y absoluciones en la misma resolución; 2) Sentencias absolutorias: incluyen aquellas sentencias en las que solo se dictaron absoluciones.

Gráfico 1.- Cantidad de sentencias en las que se resolvieron condenas y/o absoluciones. Totales acumulados de febrero a mayo de los años 2017 a 2022.



Gráfico 2.- Cantidad de sentencias en las que se resolvieron condenas y/o absoluciones. Período: febrero de 2017 a mayo de 2022.



Tabla 1.- Cantidad mensual de sentencias en las que se resolvieron condenas y/o absoluciones por tipo. Período: febrero de 2017 a mayo de 2022.

| Año | Mes | Sentencias que resolvieron condenas o absoluciones | Cantidad de sentencias con Condenas | Cantidad de sentencias absolutorias |
|------|--------------|--|-------------------------------------|-------------------------------------|
| 2017 | Febrero | 34 | 30(88%) | 4(12%) |
| | Marzo | 49 | 45(92%) | 4(8%) |
| | Abril | 40 | 37(93%) | 3(8%) |
| | Mayo | 61 | 56(92%) | 5(8%) |
| | Junio | 59 | 52(88%) | 7(12%) |
| | Julio | 27 | 23(85%) | 4(15%) |
| | Agosto | 34 | 30(88%) | 4(12%) |
| | Septiembre | 52 | 46(88%) | 6(12%) |
| | Octubre | 67 | 58(87%) | 9(13%) |
| | Noviembre | 44 | 37(84%) | 7(16%) |
| | Diciembre | 76 | 66(87%) | 10(13%) |
| | Total | | 543 | 480(88%) |
| 2018 | Febrero | 37 | 36(97%) | 1(3%) |
| | Marzo | 43 | 37(86%) | 6(14%) |
| | Abril | 68 | 63(93%) | 5(7%) |

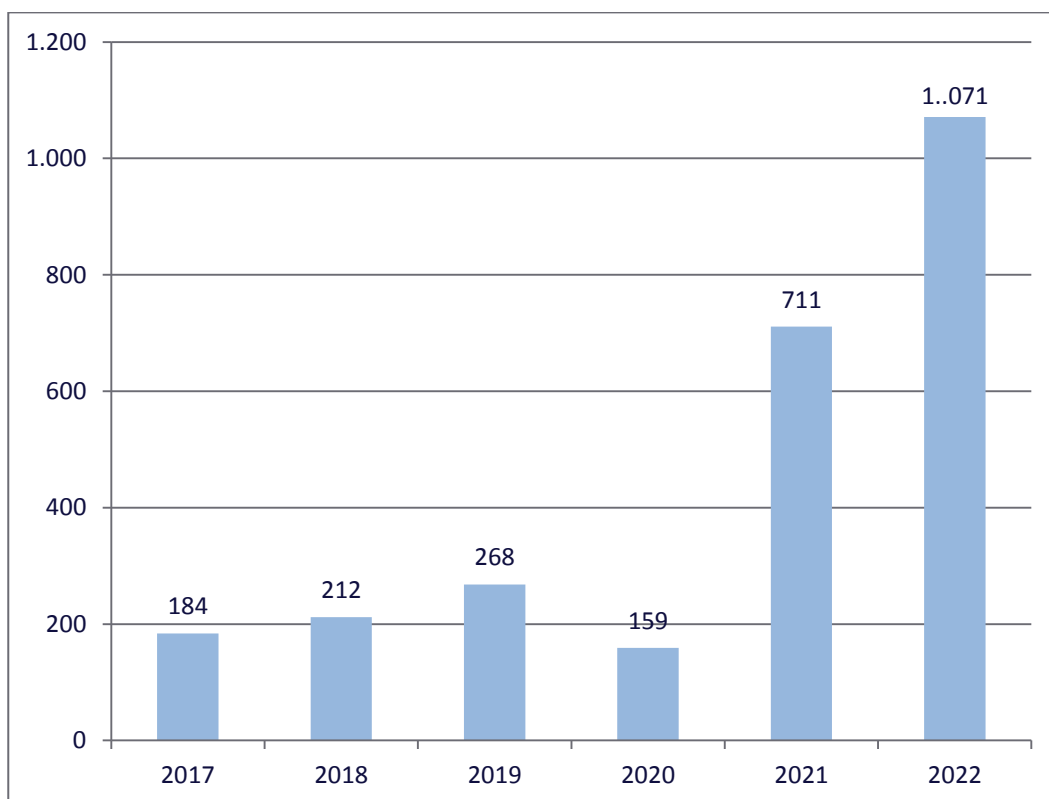
| | | | | |
|------|--------------|--------------|-----------------|-------------------|
| | Mayo | 64 | 61(95%) | 3(5%) |
| | Junio | 61 | 58(95%) | 3(5%) |
| | Julio | 25 | 24(96%) | 1(4%) |
| | Agosto | 47 | 43(91%) | 4(9%) |
| | Septiembre | 56 | 48(86%) | 8(14%) |
| | Octubre | 79 | 71(90%) | 8(10%) |
| | Noviembre | 54 | 48(89%) | 6(11%) |
| | Diciembre | 58 | 53(91%) | 5(9%) |
| | Total | 592 | 542(92%) | 50(8%) |
| 2019 | Febrero | 40 | 37(93%) | 3(8%) |
| | Marzo | 63 | 56(89%) | 7(11%) |
| | Abril | 103 | 93(90%) | 10(10%) |
| | Mayo | 62 | 49(79%) | 13(21%) |
| | Junio | 74 | 70(95%) | 4(5%) |
| | Julio | 33 | 32(97%) | 1(3%) |
| | Agosto | 40 | 33(83%) | 7(18%) |
| | Septiembre | 64 | 59(92%) | 5(8%) |
| | Octubre | 84 | 73(87%) | 11(13%) |
| | Noviembre | 172 | 168(98%) | 4(2%) |
| | Diciembre | 163 | 157(96%) | 6(4%) |
| | | Total | 898 | 827(92%) |
| 2020 | Febrero | 57 | 55(96%) | 2(4%) |
| | Marzo | 57 | 50(88%) | 7(12%) |
| | Abril | 20 | 19(95%) | 1(5%) |
| | Mayo | 25 | 24(96%) | 1(4%) |
| | Junio | 41 | 39(95%) | 2(5%) |
| | Julio | 46 | 45(98%) | 1(2%) |
| | Agosto | 22 | 16(73%) | 6(27%) |
| | Septiembre | 48 | 48(100%) | 0(0%) |
| | Octubre | 53 | 52(98%) | 1(2%) |
| | Noviembre | 45 | 43(96%) | 2(4%) |
| | Diciembre | 98 | 94(96%) | 4(4%) |
| | | Total | 512 | 485(95%) |
| 2021 | Febrero | 117 | 115(98%) | 2(2%) |
| | Marzo | 212 | 209(99%) | 3(1%) |
| | Abril | 167 | 159(95%) | 8(5%) |
| | Mayo | 215 | 210(98%) | 5(2%) |
| | Junio | 227 | 213(94%) | 14(6%) |
| | Julio | 138 | 135(98%) | 3(2%) |
| | Agosto | 288 | 286(99%) | 2(1%) |
| | Septiembre | 270 | 266(99%) | 4(1%) |
| | Octubre | 286 | 280(98%) | 6(2%) |
| | Noviembre | 263 | 256(97%) | 7(3%) |
| | Diciembre | 335 | 329(98%) | 6(2%) |
| | | Total | 2.518 | 2.458(98%) |
| 2022 | Febrero | 207 | 205(99%) | 2(1%) |
| | Marzo | 276 | 266(96%) | 10(4%) |
| | Abril | 281 | 277(99%) | 4(1%) |
| | Mayo | 307 | 298(97%) | 9(3%) |

Tabla 2.- Cantidad de sentencias en las que se resolvieron condenas y/o absoluciones según se enmarquen en el sistema procesal penal adversarial o mixto. Período: febrero de 2021 a mayo de 2022.

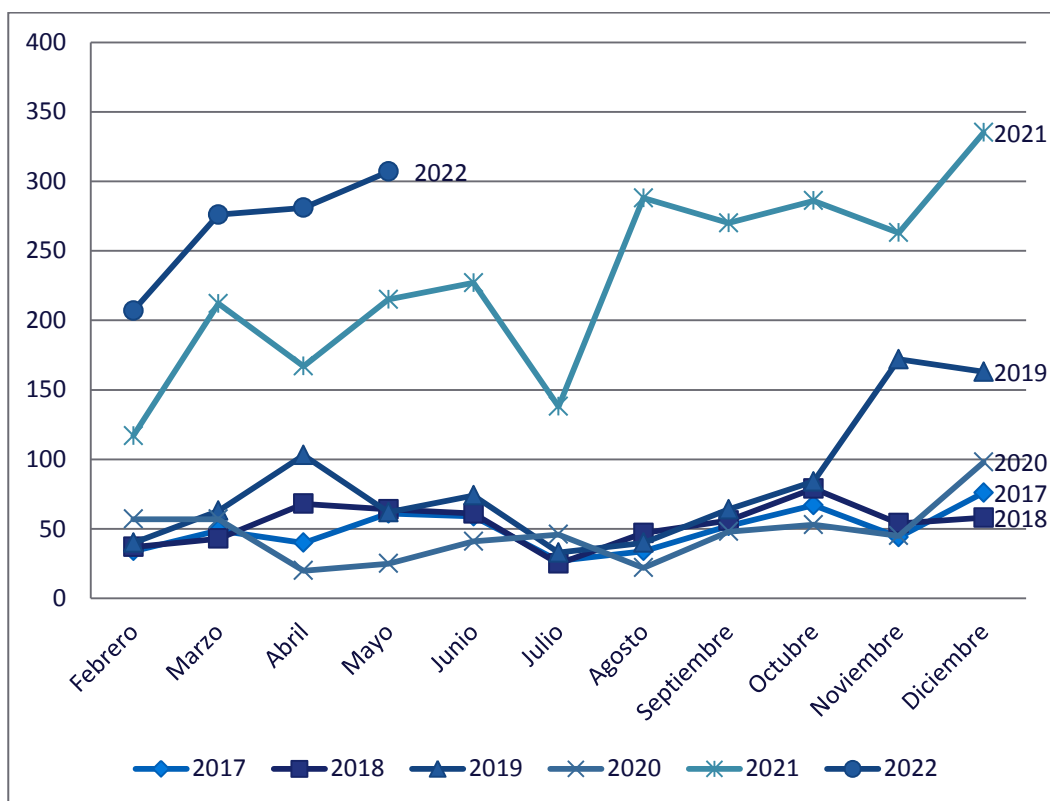
| Año | Mes | Sistema Mixto - Conclusional | Sistema Adversarial | Total |
|------|--------------|------------------------------|---------------------|--------------|
| 2021 | Febrero | 24 | 93 | 117 |
| | Marzo | 31 | 181 | 212 |
| | Abril | 47 | 120 | 167 |
| | Mayo | 41 | 174 | 215 |
| | Junio | 50 | 177 | 227 |
| | Julio | 28 | 110 | 138 |
| | Agosto | 48 | 240 | 288 |
| | Septiembre | 41 | 229 | 270 |
| | Octubre | 51 | 235 | 286 |
| | Noviembre | 30 | 233 | 263 |
| | Diciembre | 51 | 284 | 335 |
| | Total | | 442 | 2.076 |
| 2022 | Febrero | 14 | 193 | 207 |
| | Marzo | 55 | 221 | 276 |
| | Abril | 46 | 235 | 281 |
| | Mayo | 60 | 247 | 307 |

Gráfico 3.- Cantidad de sentencias en las que se resolvieron condenas y/o absoluciones según se enmarquen en el sistema procesal penal adversarial o mixto. Período: febrero de 2021 a mayo de 2022.



Tabla 3.- Cantidad anual de sentencias en las que se resolvieron condenas y/o absoluciones por tipo. Período: febrero de 2015 a mayo de 2022.

| Año | Sentencias que resolvieron condenas o absoluciones | Cantidad de sentencias con Condenas | Cantidad de sentencias absolutorias |
|-------|--|-------------------------------------|-------------------------------------|
| 2015 | 393 | 316(80%) | 77(20%) |
| 2016 | 393 | 348(89%) | 45(11%) |
| 2017 | 543 | 480(88%) | 63(12%) |
| 2018 | 592 | 542(92%) | 50(8%) |
| 2019 | 898 | 827(92%) | 71(8%) |
| 2020 | 512 | 485(95%) | 27(5%) |
| 2021 | 2.518 | 2.458(98%) | 60(2%) |
| 2022* | 1.071 | 1.046(98%) | 25(2%) |

* El año 2022 incluye información solo de los meses de febrero, marzo y abril y mayo.

Gráfico 4.- Cantidad de sentencias en las que se resolvieron condenas y/o absoluciones por tipo. Período: febrero de 2015 a mayo de 2022.

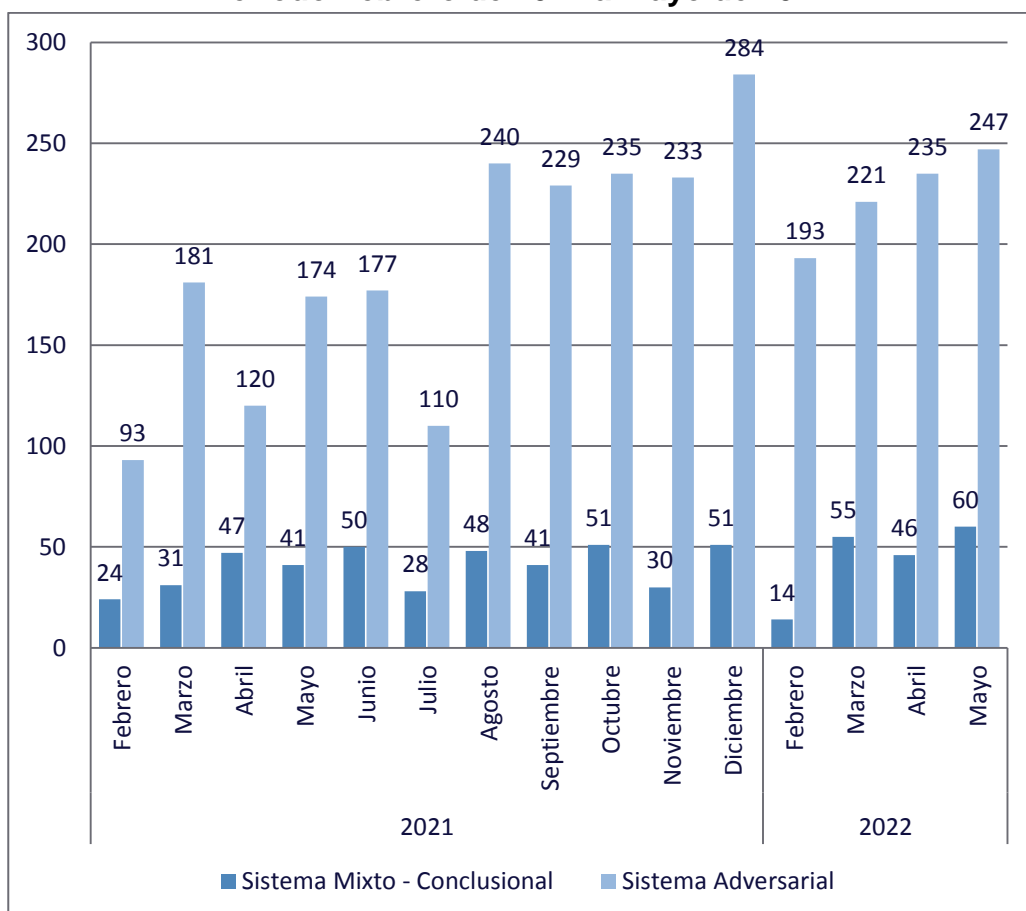
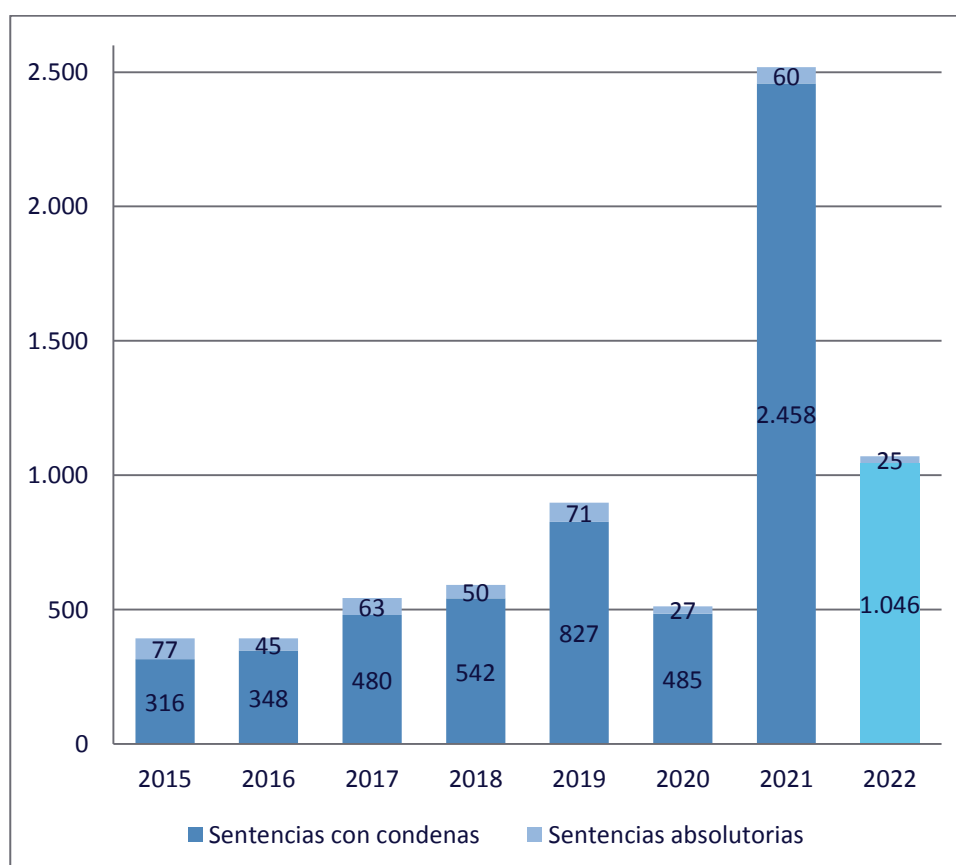

* El año 2022 incluye información solo de los meses de febrero a mayo.