



CORTE SUPREMA DE JUSTICIA
PODER JUDICIAL DE TUCUMÁN



DIRECCIÓN DE ESTADÍSTICAS
OFICINA DE GESTIÓN JUDICIAL

INFORME COMPARATIVO INTERANUAL ACTIVIDAD JURISDICCIONAL NO PENAL

Febrero a diciembre de los años
2019 – 2020 – 2021 – 2022

CON DATOS HASTA AGOSTO DE 2022

PODER JUDICIAL DE TUCUMÁN

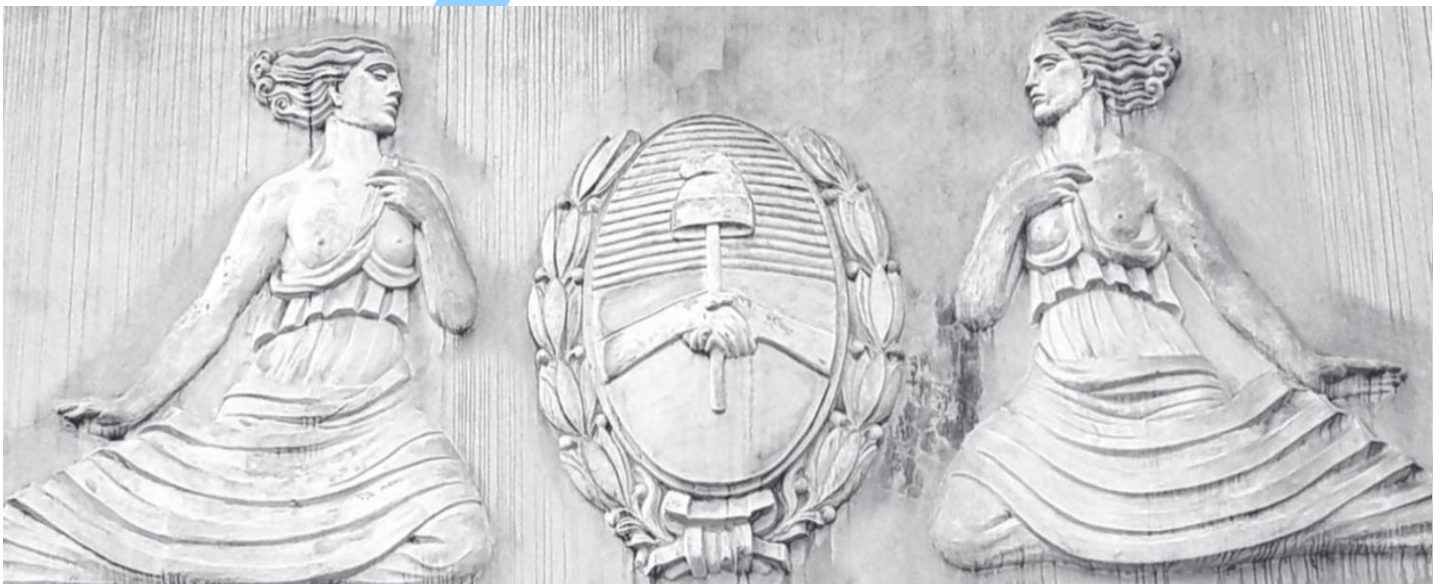



INTRODUCCIÓN

El presente informe responde al pedido de la Excma. Corte Suprema de Justicia de la Provincia sobre estadísticas comparativas interanuales de los meses de febrero a diciembre de los años 2019, 2020, 2021 y 2022, considerando algunos de los principales indicadores observables.

La información a la que se tiene acceso desde la Dirección de Estadísticas, es la reflejada en el sistema SAE, la que fue cargada por operadores de las oficinas involucradas.

Las fuentes utilizadas para la obtención de la información fueron: 1) Los informes cuatrimestrales -conforme acordada nº 784/15- del primer, segundo y tercer cuatrimestre de 2019, respecto del indicador cantidad de sentencias dictadas durante los meses de febrero a diciembre de 2019; 2) el informe cuatrimestral -conforme acordada nº 784/15- del primer cuatrimestre de 2020, respecto del indicador cantidad de sentencias dictadas durante los meses de febrero a abril de 2020 en el fuero de Cobros y Apremios; 3) el *backup* del sistema SAE del día 07/09/22 con datos actualizados al 06/09/22, en relación a las sentencias dictadas en los meses de febrero a diciembre de 2020 (excepto del primer cuatrimestre del fuero de Cobros y Apremios), febrero a diciembre de 2021 y febrero hasta agosto de 2022; y para los demás indicadores trabajados para los cuatro períodos anuales señalados.

METODOLOGÍA DE ANÁLISIS Y PROCESAMIENTO

La información provista en este informe refleja los siguientes indicadores referidos a la actividad jurisdiccional de los fueros no penales, de todas las instancias del Poder Judicial de Tucumán, en los períodos señalados:

- A) Cantidad de sentencias dictadas:** comprende las sentencias definitivas e interlocutorias firmadas en todas las unidades del Poder Judicial.
- B) Cantidad de actuaciones firmadas:** se cuentan todos los movimientos de decretos, sentencias, notas o informes actuariales, actas, cédulas, oficios, mandamientos, edictos, escritos y otras diligencias, en estado firmado en las unidades jurisdiccionales del Poder Judicial.
- C) Cantidad de causas ingresadas:** Muestra la cantidad de expedientes que ingresaron por primera vez al Poder Judicial de Tucumán.

D) Cantidad de presentaciones ingresadas: Se cuenta la cantidad de escritos ingresados -años 2019, 2020, 2021 y 2022-, y los escritos ingresados web -años 2020, 2021 y 2022-, en las distintas unidades jurisdiccionales del Poder Judicial.

RESULTADOS

GRÁFICO 1.- Cantidad mensual de sentencias definitivas dictadas en unidades jurisdiccionales no penales del Poder Judicial de la provincia de Tucumán en los meses de febrero a diciembre de los años 2019, 2020, 2021 y 2022.*

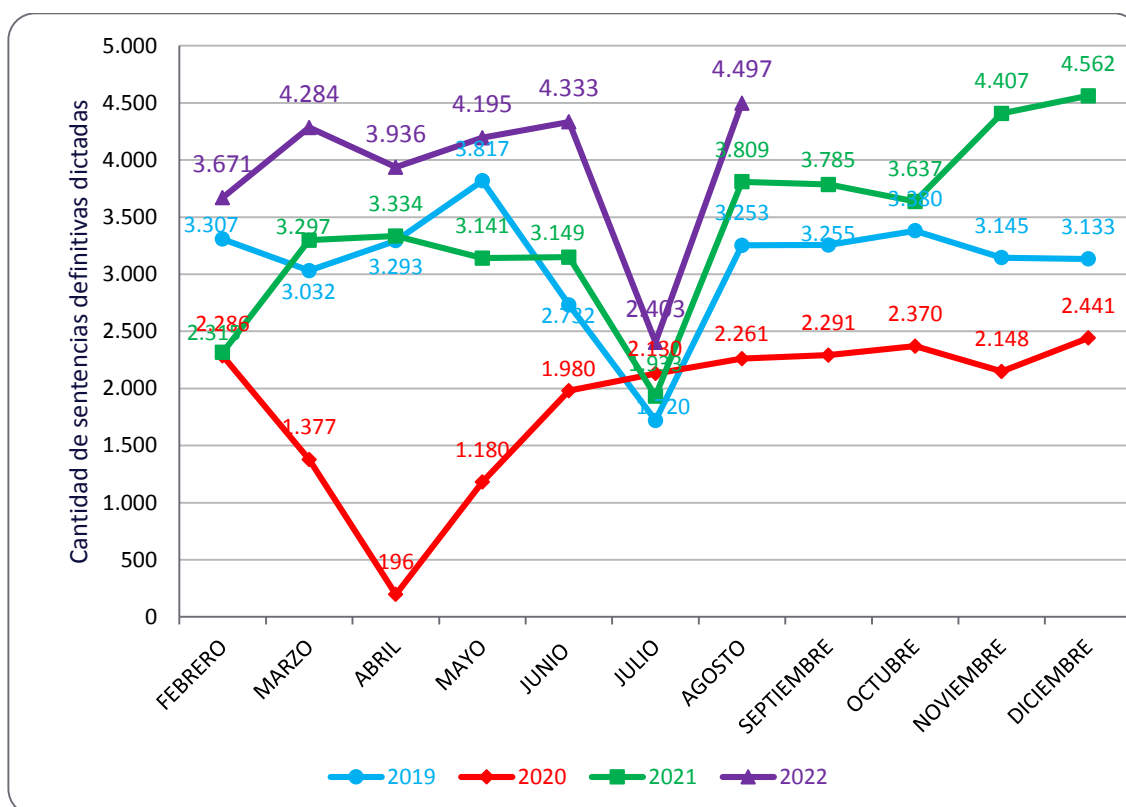

Total de sentencias definitivas dictadas entre febrero y agosto

Año 2019	Año 2020	Año 2021	Año 2022
21.154	11.410	20.978	27.319

GRÁFICO 2.- Cantidad mensual de sentencias interlocutorias dictadas en unidades jurisdiccionales no penales del Poder Judicial de la provincia de Tucumán en los meses de febrero a diciembre de los años 2019, 2020, 2021 y 2022.*

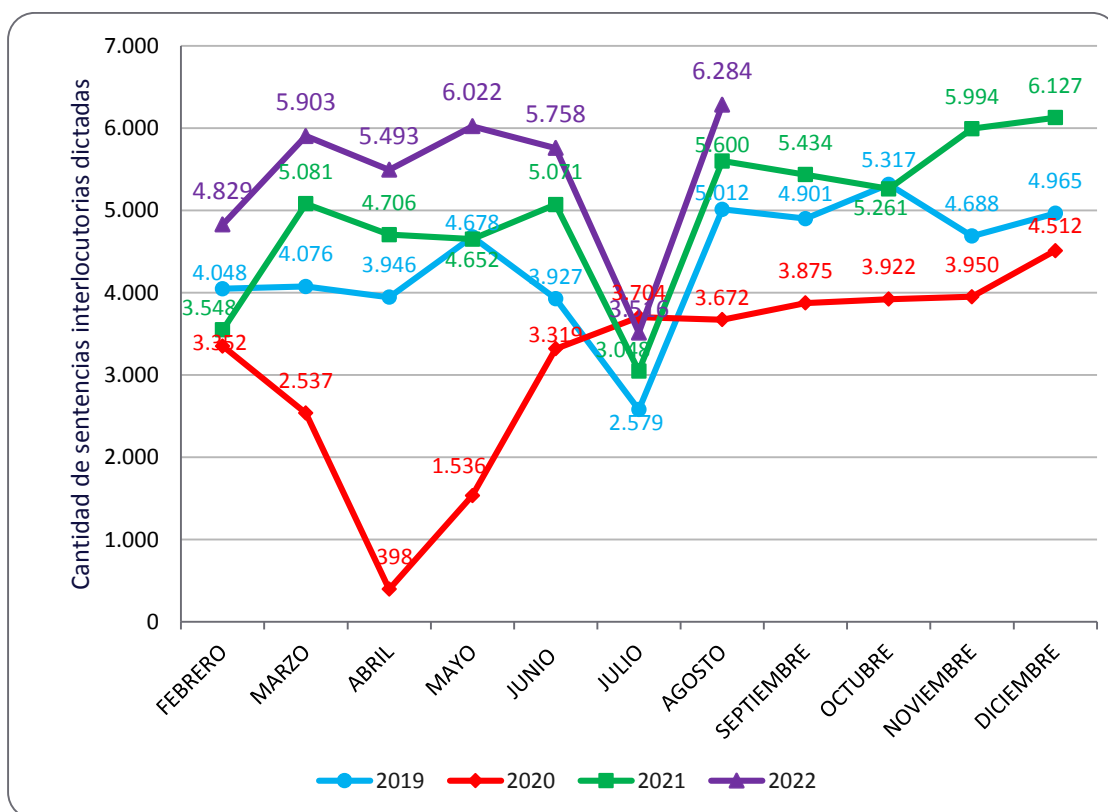

Total de sentencias interlocutorias dictadas entre febrero y agosto	Año 2019	Año 2020	Año 2021	Año 2022
	28.266	18.518	31.706	37.805

GRÁFICO 3.- Cantidad mensual de actuaciones firmadas en unidades jurisdiccionales no penales del Poder Judicial de la provincia de Tucumán en los meses de febrero a diciembre de los años 2019, 2020, 2021 y 2022.*

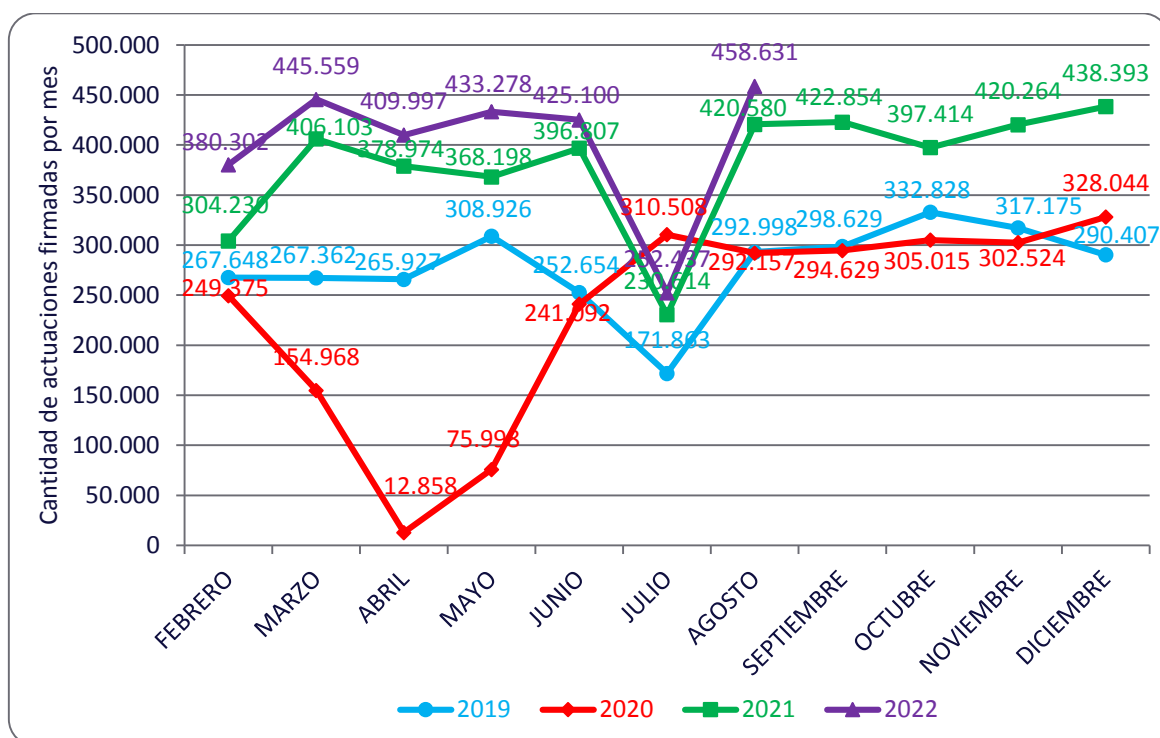

(*) Los datos históricos pueden variar con respecto al informe mensual anterior por migraciones de expedientes de Lex Doctor al sistema SAE, o por haber actuaciones que fueron firmadas fuera del horario de la realización del backup diario del último día del último mes.

Total de actuaciones firmadas entre febrero y agosto	Año 2019	Año 2020	Año 2021	Año 2022
	1.827.378	1.336.956	2.505.506	2.805.304

GRÁFICO 4.- Cantidad mensual de causas ingresadas en unidades jurisdiccionales no penales del Poder Judicial de la provincia de Tucumán en los meses de febrero a diciembre de los años 2019, 2020, 2021 y 2022.*

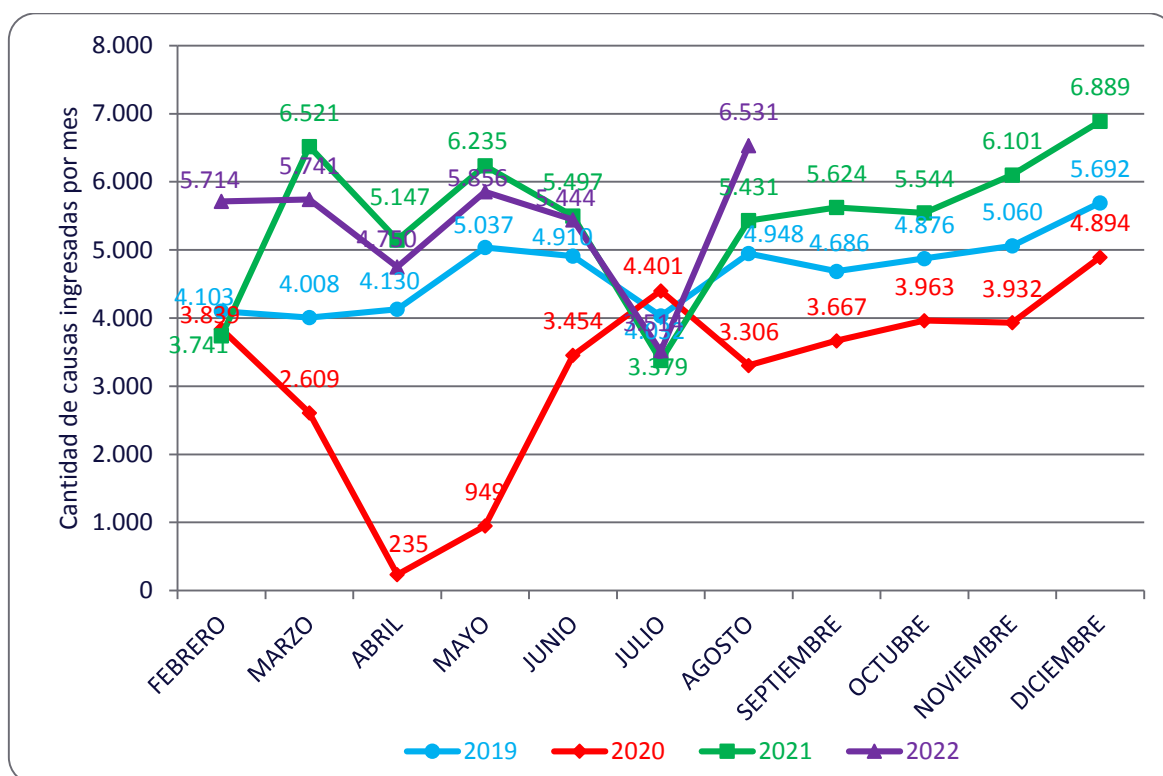

Total de causas ingresadas entre febrero y agosto	Año 2019	Año 2020	Año 2021	Año 2022
	31.168	18.793	35.951	37.550

GRÁFICO 5.- Cantidad mensual de presentaciones ingresadas en unidades jurisdiccionales no penales del Poder Judicial de la provincia de Tucumán en los meses de febrero a diciembre de los años 2019, 2020, 2021 y 2022.*

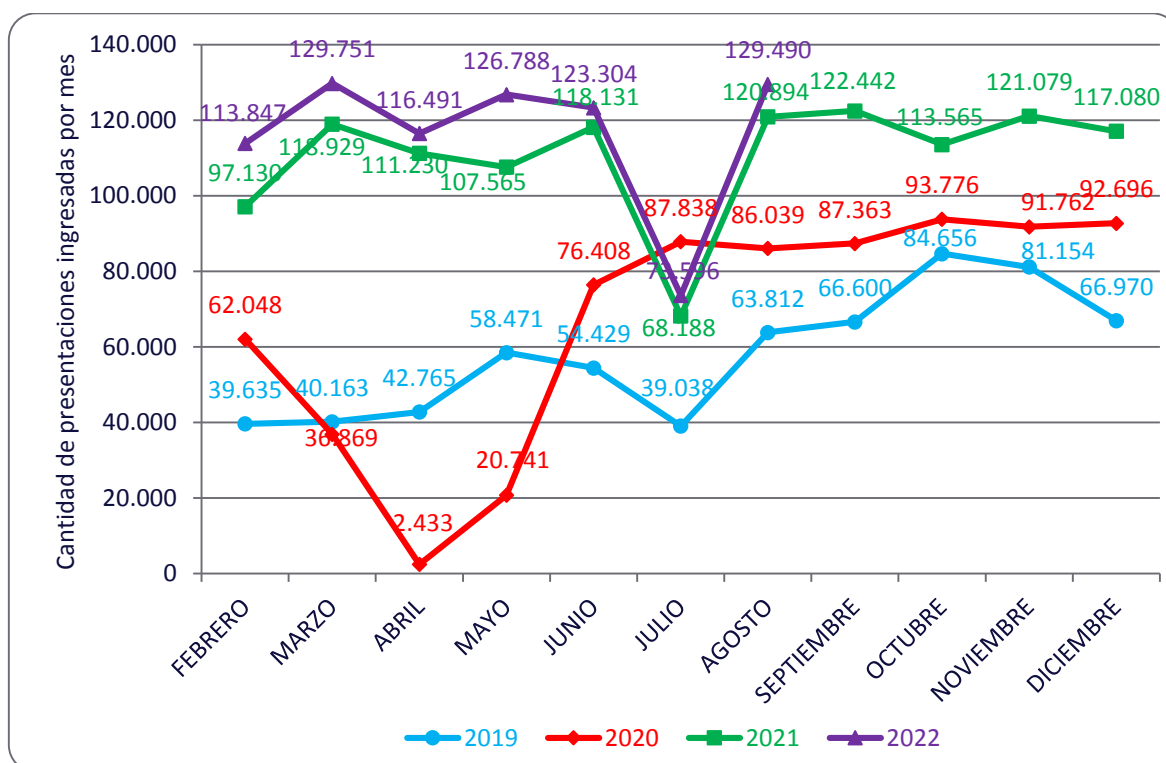

(*) Los datos históricos pueden variar con respecto al informe mensual anterior por migraciones de expedientes de Lex Doctor al sistema SAE, por haber escritos que fueron aceptados o firmados por las unidades fuera del horario de la realización del backup diario del último día del último mes o por haberse modificado el estado de escritos firmados anteriormente.

Total de presentaciones ingresadas entre febrero y agosto	Año 2019	Año 2020	Año 2021	Año 2022
	338.313	372.376	742.067	813.267